

## Utvärderingsfrågor för deltagare

### INNEHÅLL OCH MÅL

Utbildningens namn: <b>Rad Bröstdiagnostik 7,5 hp</b>	
Projekt. Nr: <b>2744</b>	Datum: <b>2016-09-26</b>

1. Hur väl motsvarade utbildningen utbildningsbeskrivningen?      Mkt 1 2 3 4 5 6      Mkt       Ej tillämplig  
dåligt                 väl       Kan ej bedöma

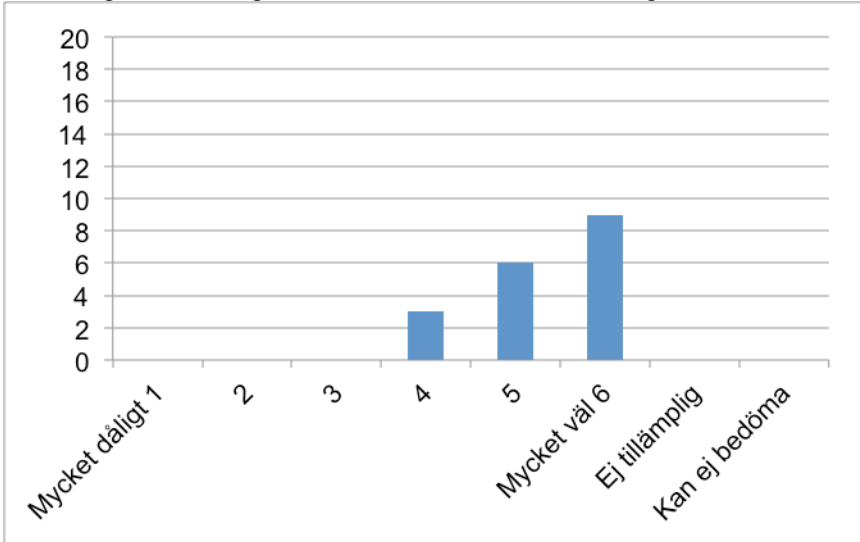

Medelvärde: **5,3**  
Bortfall: **1 person**

2. I vilken utsträckning anser du att utbildningens mål uppfylldes?      Mkt 1 2 3 4 5 6      Mkt       Ej tillämplig  
liten                 stor       Kan ej bedöma

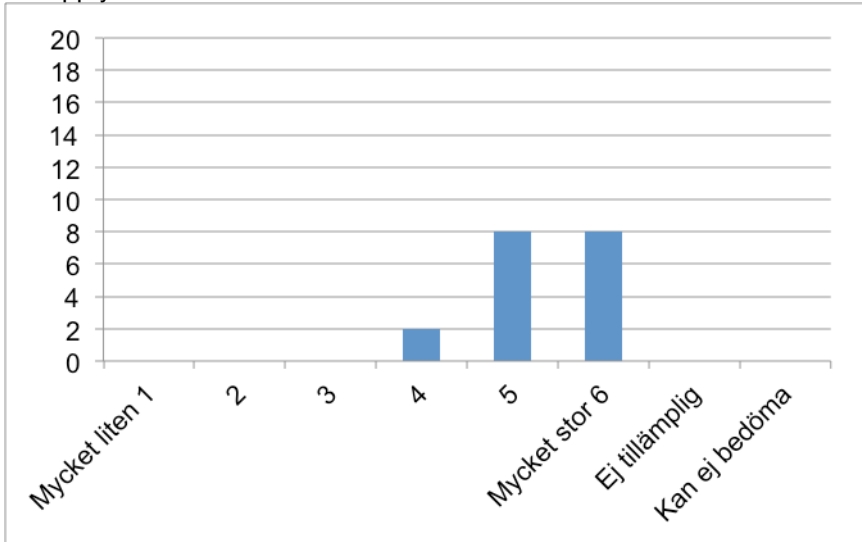

Medelvärde: **5,3**  
Bortfall: **1 person**

3. I vilken utsträckning anser du att kursens upplägg/arbetsform fungerade?

Mkt 1 2 3 4 5 6  
dåligt

Mkt  
väl

Ej tillämplig  
 Kan ej bedöma

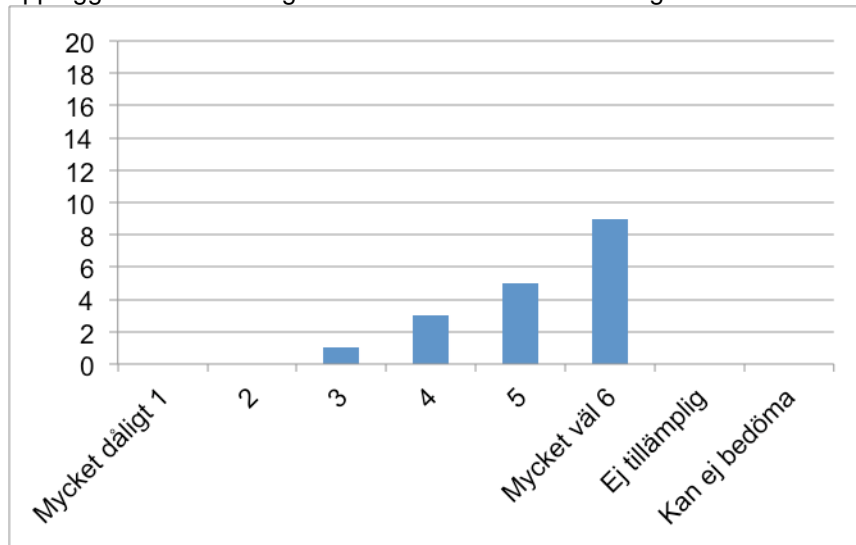

Medelvärde: 5,2

Bortfall: 1 person

#### ALLMÄN BEDÖMNING

4. Hur bedömer du lärarens/lärarnas insats?

Mkt 1 2 3 4 5 6  
dålig

Mkt  
bra

Ej tillämplig  
 Kan ej bedöma

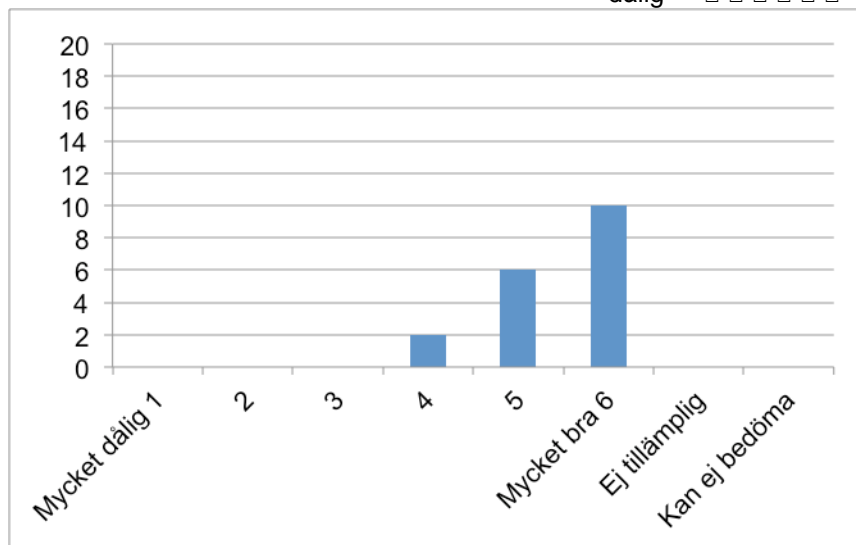

Medelvärde: 5,4

Bortfall: 1 person

5. Kommer du att rekommendera utbildningen till kollegor med liknande yrkesroll?

Inte  
alls 1 2 3 4 5 6

Ja  
absolut  Ej tillämplig  
 Kan ej bedöma

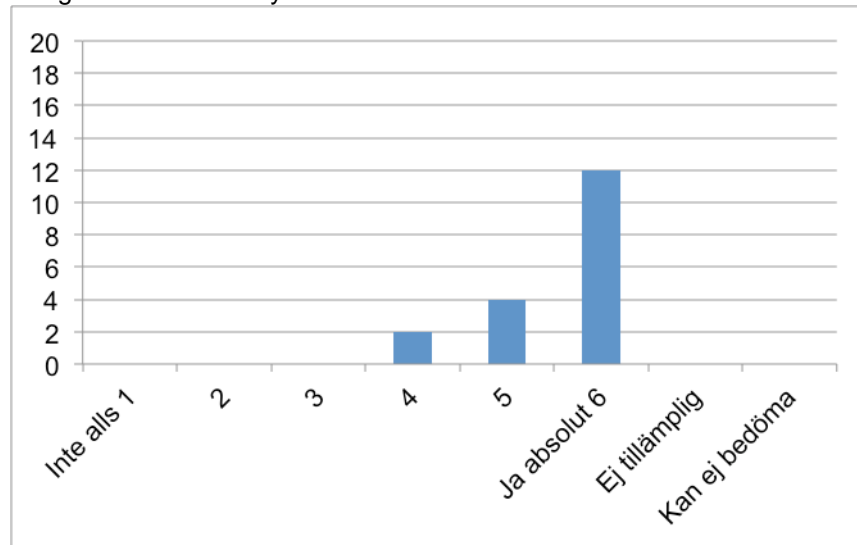

Medelvärde: **5,6**

Bortfall: **1 person**

6. Hur fungerade det praktiska arrangemanget, såsom lokal, förtäring, material och information?

Mkt  
dåligt 1 2 3 4 5 6

Mkt  
bra  Ej tillämplig  
 Kan ej bedöma

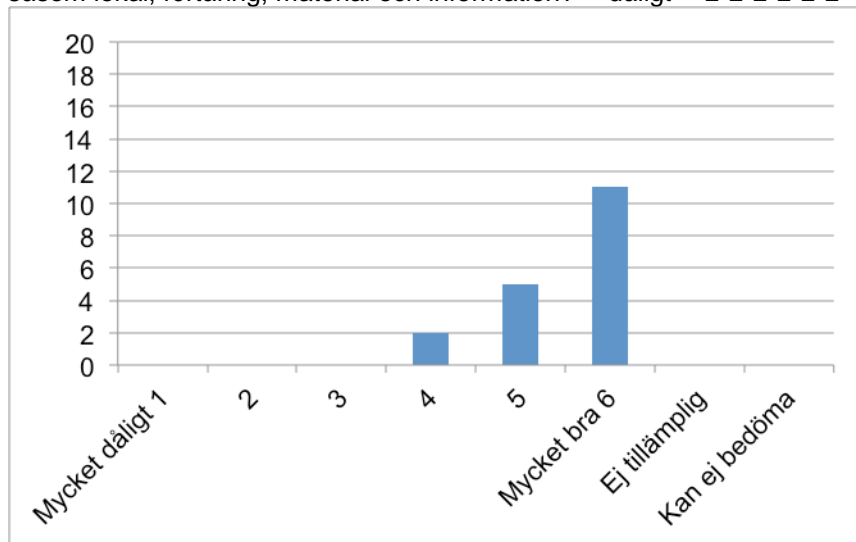

Medelvärde: **5,5**

Bortfall: **1 person**

7. Hur bedömer du utbildningen som helhet?

Mkt 1 2 3 4 5 6  
dålig

Mkt  
bra

Ej tillämplig  
 Kan ej bedöma

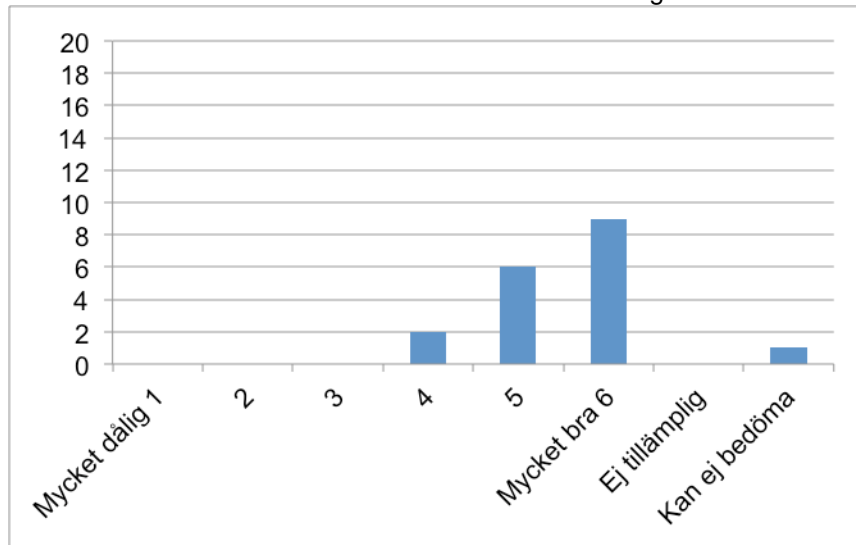

Medelvärde: 5,4

Bortfall: 1 person

8. Kommer du att kunna tillämpa dina nya kunskaper på din arbetsplats?

Mkt 1 2 3 4 5 6  
lite

Det  
mesta

Ej tillämplig  
 Kan ej bedöma

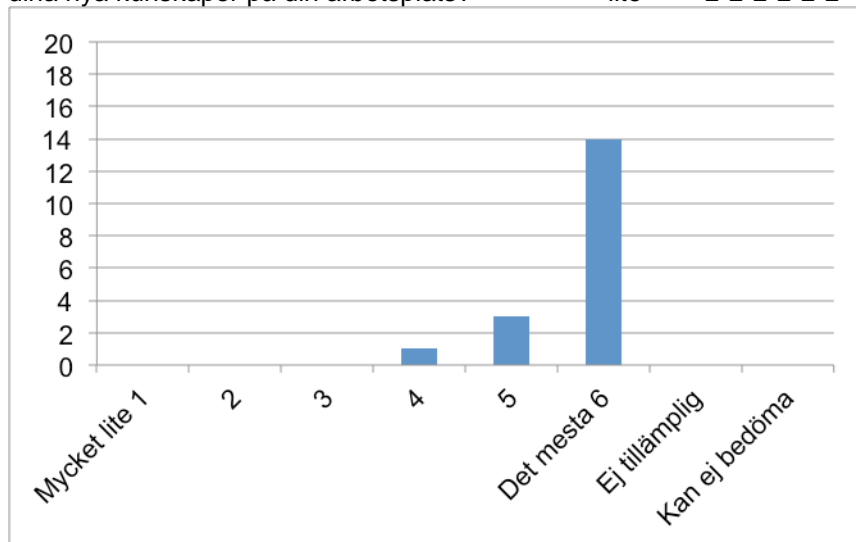

Medelvärde: 5,7

Bortfall: 1 person

### UTVECKLING AV UTBILDNING

9. Var det något du saknade i utbildningen eller något du tycker kan utgå?

9a. Saknade

- Introduktion i Pingpong, kunna dela dokument gemensamt.
- Flera röntgensjuksköterskor.
- Mer om kulturella skillnader.
- Kan inte komma på något.
- Lite mer om förändringar, hur dem ser ut på bild.
- Lite mer information inför kursstarten. Hade önskat få hela programmet veckan innan.

9b. Kan utgå

- Våld mot kvinnor.
- Studiebesöket på SÖS.
- Studiebesöket på SÖS skulle vara mer strukturerat för att få ut något av det.
- En av bröstdiagnostik – för mycket av samma sak.
- Bröstdiagnostik, handlade lite om nya tekniker men det blev för enkelt (vi vet hur MR funkar, med lite extra, djupare information).
- Tycker att det är lite tungt med projektarbetet. Hade istället önskat mer av hemtentamen.

10. Vilka var utbildningens tre främsta styrkor respektive svagheter?

10a. Styrkor

- Flera bra föreläsare i olika relevanta ämnen.
- Kunna byta erfarenheter med andra röntgensjuksköterskor.
- Täcker det mesta inom mammografi.
- Bredd och djup inom ramen för bröstradiologi.
- Duktiga föreläsare passar vår verksamhet.
- Kunniga lärare, Agneta och Christin.
- Bra och duktiga föreläsare.
- Bra utformad internetsida.
- Deltagare från hela landet.
- Innehöll alla delar som behövs i vårt jobb.
- Heltäckande föreläsare.
- Deltagare från nästan hela Sverige.
- Bra föreläsare + patientföreläsare.
- Bredden på föreläsningar/ämnena, kunskapen hos lärare och alla deltagare samt det man delger.
- Lokalerna, antal deltagare och föreläsarna.
- Träffa andra kollegor.
- Alla kursdeltagare, föreläsare och lokal.
- Många bra föreläsare, kursledare och deltagare.
- Olika föreläsare/föreläsningar.
- Kursdeltagare – olika åldrar, erfarenheter och sjukhus.
- Lyssna på alla olika projekt.
- Bredspektrum av olika subjekten.
- Projektet blev riktigt intressant och relevant för vårt arbete.
- Lagom stor grupp, mycket intressanta föreläsare och bra lärare samt struktur.
- Fint att bli bjuden på fika.
- Bra föreläsare och upplägg.
- Föreläsning, diskussion och presentation.

10b. Svagheter

- Lite högre tempo de första dagarna.
- Mikrofon vid vissa föreläsare.
- Skulle finnas en fortsättning...
- Mer tid.
- För lite tid för projektarbetet.
- Handledningen mycket dålig från KS, återkoppling!
- Kanske för mycket tid som la sig på positionering. Mer strukturerat studiebesök på SÖS.
- Planering.
- Kanske, ibland för mycket tid.
- Hade önskat lite mer information inför projektarbetet.
- Hemtentamens frågor. För kort tid att göra etc.
- Projektarbetet samtidigt som man ska jobba.
- Dagarna var långa.

11. Har du några förslag till hur utbildningen skulle kunna förbättras?

- Mer föreläsningar de första två dagarna.
- Mera bilddiagnostik praktiska övningar även där.
- Mer praktisk information inför projektarbetet, hur upplägget bör vara osv. det var länge sedan vi skrev uppsats.
- Fler gruppdiskussioner i varierande ämnen.
- Andra dagen var väldigt mastigt program medan dag ett var väldigt lugn.
- Mer psykologi, hur man hanterar kvinnor i kris.
- Vid inställningstekniken var vi för många och hade varit bra att få fler kvinnor att "lägga till" med olika svåra bröst.
- Kanske mer tid, bättre lokaler och längre tid för inställningsteknik.
- Något lång första dag med "lära känna varandra", man är laddad för bra föreläsningar.
- Första dagen kunde inledas med "matnyttiga" föreläsningar för att känna att man är igång.
- Projektarbetet tar långtid och är tidskrävande vilket kanske skulle kunna få folk att inte läsa kursen. Så mer tydligt i hur man vill ha projektarbetet.

**ÖVRIGT****12. Övriga kommentarer**

- Tycker kursen har gett en bredare förståelse från allt till patienterfarenheter till hudförändringar, patologi. En kurs alla borde få chans att gå som jobbar inom mammografi, toppen!
- Bra utbildning, trevligt att höra hur andra jobbar. Rekommenderar gärna. Skulle vara bra med fortsättningskurs året efter.
- Rekommenderar verkligen denna kurs för alla röntgensjuksköterskor som jobbar med mammografi.
- Lite mindre grupper vid de praktiska övningarna. Då det var dålig luft. Kunde gått ut 4 och 4 till exempel.
- Läkarföreläsningen på SÖS kunde varit bättre.
- Hoppas kursen kommer varje år (för nya medarbetare)!
- Bra utbildning. Nu har jag lite som jag kan använda mig av i dagligt arbete.
- Jättekul/roligt att träffa kollegor från landet. Givande med projektarbetet.
- Tror att utbildningen riktar sig till sjuksköterskor som inte arbetat så länge.
- Möjligen lämpar sig utbildningen allra bäst för sjuksköterskor som inte har jobbat så många år med mammografi.
- Kul och nyttigt att träffa kollegor från andra ställen i Sverige.
- Projektarbetet tar mycket energi.
- Tror det finns det som vill gå kursen som avstår just för projektarbetets skull.
- Är nöjd med allt. Intressant och lärorikt.

Det är värdefullt för oss om vi får använda dina erfarenheter från kursen för att kunna utveckla den.  
Ange din mailadress om vi kan kontakta dig:

[an1@hotmail.com](mailto:an1@hotmail.com)

[pia.johansson@regionjh.se](mailto:pia.johansson@regionjh.se)

[paivi.vallius@regionjh.se](mailto:paivi.vallius@regionjh.se)

[Adriana.andrei@unilabs.com](mailto:Adriana.andrei@unilabs.com)

[Lina.bolinder@unilabs.com](mailto:Lina.bolinder@unilabs.com)

[Kerstin.hedman@regionhalland.se](mailto:Kerstin.hedman@regionhalland.se)

[Anna.m.sandell@gmail.com](mailto:Anna.m.sandell@gmail.com)

[Helena.sackesjo@ltv.se](mailto:Helena.sackesjo@ltv.se)

[lottamiettinen@hotmail.se](mailto:lottamiettinen@hotmail.se)

[olga.johansson72@gmail.com](mailto:olga.johansson72@gmail.com)